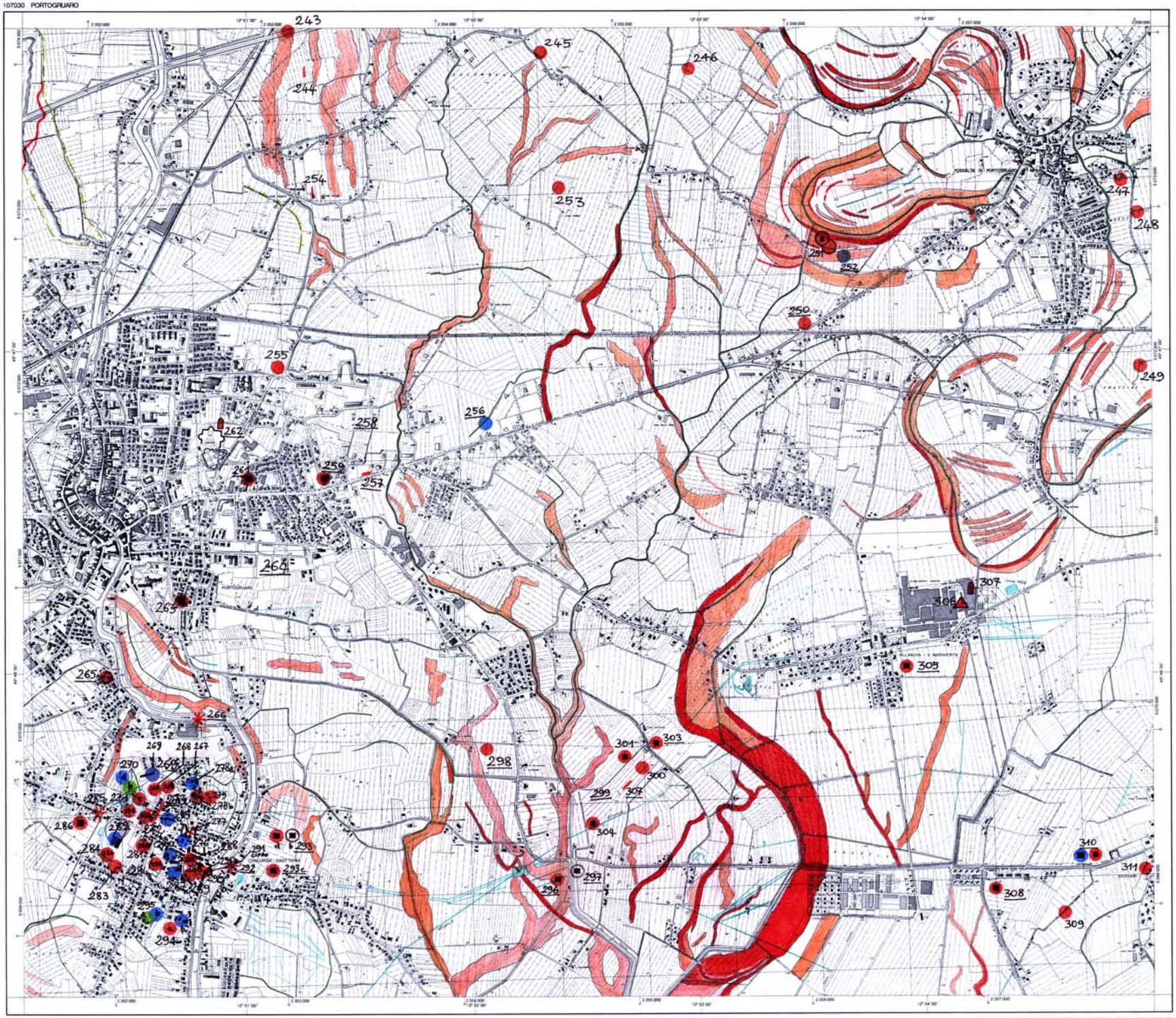

REGIONE DEL VENETO

SEGRETERIA REGIONALE PER IL TERRITORIO
UFFICIO CARTOGRAFICO

CARTA TECNICA REGIONALE

Sezione n.° 107030

PORTOGRUARO

Scala 1 : 10.000

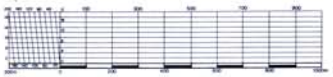

RAPPRESENTAZIONE CONFORME
UNIVERSALE TRASVERSA DI MERCATORE (U.T.M.)

Le coordinate geografiche sono definite nel sistema europeo unificato (E.D. 1950)
Longitudine di Roma (M. Mario) da Greenwich = + 12°27'10".93
Latitudine " " " " = + 41°52'31".49

Le coordinate piane sono definite nel sistema nazionale Gauss Boaga
Longitudine di Roma (M. Mario) da Greenwich = + 12°27' 08".40
Latitudine " " " " = + 41°53'25".30

Le costanti medie additive per passare dal sistema E.D. 1950 al sistema nazionale sono, per questa sezione

$\Delta\varphi = -5".58$ $\Delta n = -171$ m
$\Delta\lambda = -12°27'11".21$ $\Delta e = +2019936$ m

COORDINATE DEI VERTICI

	GEOGRAFICHE E.D. 1950		FUSO OVEST GAUSS BOAGA		FUSO 32 U.T.M.		FUSO OVEST GAUSS BOAGA		FUSO 33 U.T.M.	
	φ	λ	N	E	N	E	N	E	N	E
NO	41° 46' 00"	12° 50' 00"					5 174 034	2 351 594	5 174 209	331 620
NE	41° 46' 00"	12° 55' 00"					5 173 882	2 358 031	5 174 033	338 096
SO	41° 40' 00"	12° 50' 00"					5 168 476	2 351 404	5 168 650	331 466
SE	41° 40' 00"	12° 55' 00"					5 168 351	2 357 888	5 168 476	337 941

A margine delle sezioni della zona di sovrapposizione sono indicati i seguenti inviti
per la parametratura non tracciata del sistema nazionale → fuso ovest → fuso est
per la parametratura U.T.M. → fuso 32 → fuso 33

L'altimetria è riferita al livello medio del mare del mareografo di Genova anno medio 1942

L'equidistanza è di
25 m per le curve direttrici
5 m " " ordinarie
1 m " " ausiliarie (tratteggiate)

DECLINAZIONE MAGNETICA, CONVERGENZA E MODULO DI DEFORMAZIONE LINEARE AL CENTRO DELLA SEZIONE 1 : 10.000

LIMITI AMMINISTRATIVI

QUADRO D'UNIONE DELLE SEZIONI LIMITROFE

086140 ONTO CADOMBRIDORE	086150 TEGLIO VENETO	086160 MALAFESTA
107020 SUMAGA	107030 PORTOGRUARO	107040 LATISANA OVEST
107060 BONAZZA	107070 SINDACALE	107080 LUGUGNANA

COPERTURA DI FOTOGRAFIE AEREE

Ripresa: anno 1983 Camera Wild RC8
Quota media ripresa di volo: 2600 m

POSIZIONE DELLA SEZIONE NEL F° 107

01	02	03	04
05	06	07	08
09	10	11	12
13	14	15	16

REDUZIONE FOTOMECCANICA DELLA CARTA TECNICA REGIONALE A SCALA 1: 5000

RILIEVO AEROFOTOGRAMMETRICO ANNO 1983

ESECUZIONE: C.S.G. di TERZO Geom. G. Vicenza

CARTA TECNICA REGIONALE
COORDINAMENTO: Arch. M. Pasqualin
DIREZIONE LAVORI: Geom. G. Manoli
Ing. G. Zambon
COLLAUDO: Prof. Ing. E. Mallarotti
Geom. E. Lionello

IL SEGRETARIO REGIONALE PER IL TERRITORIO
Arch. F. Posocco

Tutti i diritti di riproduzione e di rielaborazione riservati

Stampa: M.E.L.C.A. s.r.l. - Firenze 1ª Edizione 1990 - tiratura 750 copie
Controllato ai sensi della legge n° 68 del 2-2-1960 Nulla osta dell'IGM alla diffusione n° 472 del 22-12-1988

107030 PORTOGRUARO