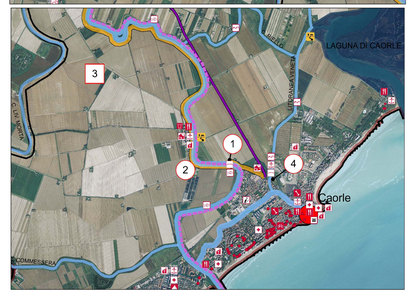

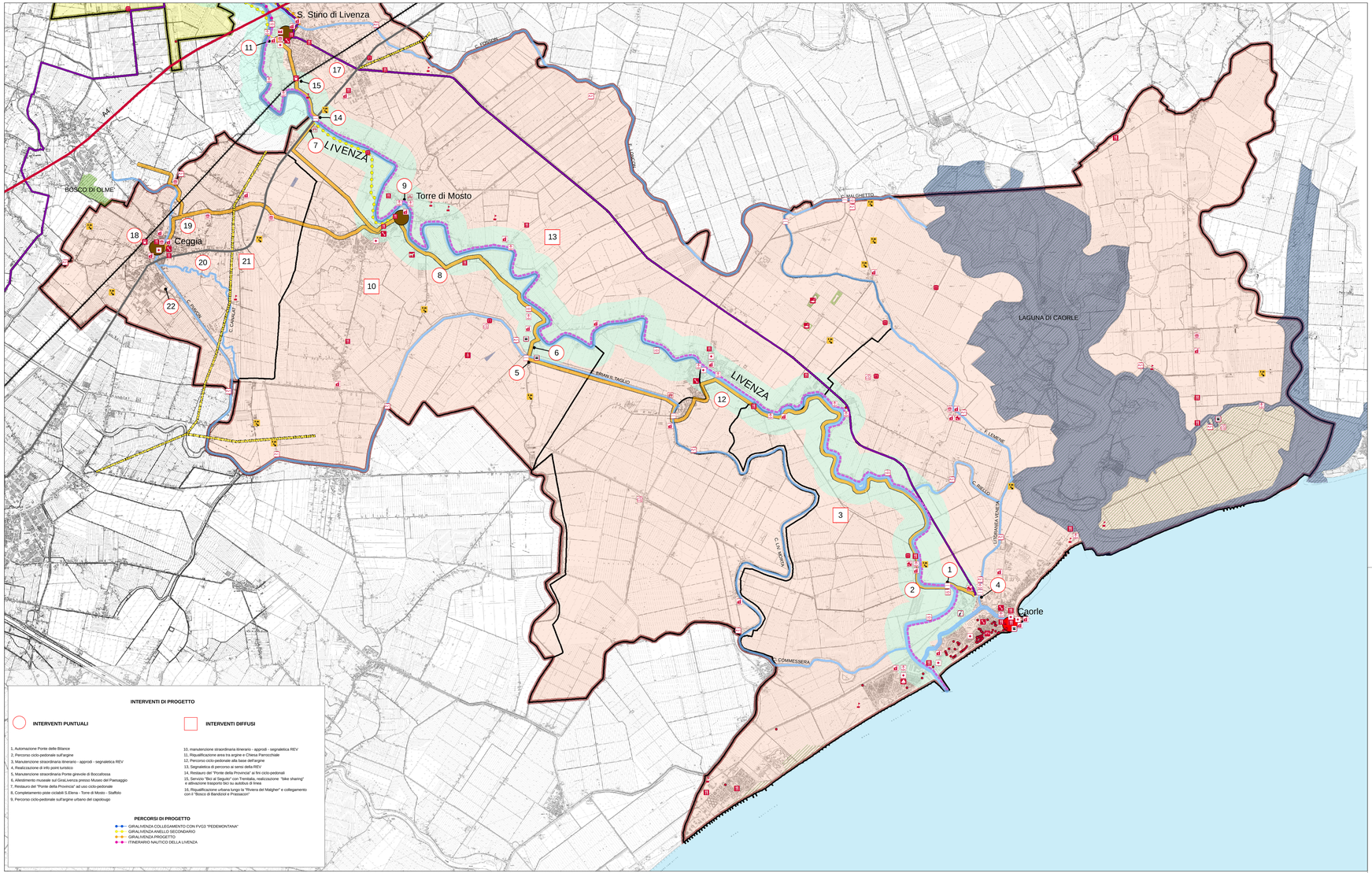

INTERVENTI DI PROGETTO

INTERVENTI PUNTUALI

1. Automazione Ponte delle Billance
2. Percorso ciclo-pedonale sull'argine
3. Manutenzione straordinaria itinerario - approdi - segnaletica REV
4. Realizzazione di info point turistico
5. Manutenzione straordinaria Ponte grevole di Boccafossa
6. Abbattimento incuneale sul Grial,Venza presso Museo del Paesaggio
7. Restauro del "Ponte della Provincia" ad uso ciclo-pedonale
8. Completamento piste ciclabili S.Stino - Torre di Mosto - Staffolo
9. Percorso ciclo-pedonale sull'argine urbano del capoluogo

INTERVENTI DIFFUSI

10. manutenzione straordinaria itinerario - approdi - segnaletica REV
11. Riqualificazione area tra argine e Chiesa Parrocchiale
12. Percorso ciclo-pedonale alla base dell'argine
13. Segnaletica di percorso ai sensi della REV
14. Restauro del "Ponte della Provincia" ai fini ciclo-pedonali
15. Servizio "Bici al Seguito" con Trenitalia, realizzazione "bike sharing" e attivazione trasporto bici su autobus di linea
16. Riqualificazione urbana lungo la "Riviera del Malgher" e collegamento con il "Bosco di Bandizio e Praiascon"

PERCORSI DI PROGETTO

- GIRALIVENZA COLLEGAMENTO CON FVG3 "PEDEMONTANA"
- GIRALIVENZA ANELLO SECONDARIO
- GIRALIVENZA PROGETTO
- ITINERARIO NAUTICO DELLA LIVENZA

LEGENDA

- COMUNI
- PROVINCIA PN
- PROVINCIA TV
- PROVINCIA VE

BENI CULTURALI

- CENTRO STORICO PRIMARIO
- CENTRO STORICO SECONDARIO

AREE TEMATICHE

1 - AMBIENTE E CULTURA

- VILLA - PALAZZO
- ALBERI MONUMENTALI
- CASTELLO - TORRE
- CASA RURALE - BORGO RURALE
- SITO ARCHEOLOGICO
- CHIESE
- MULINI
- ARCHEOLOGIA INDUSTRIALE
- IDROVORE
- MUSEO
- GIRALIVENZA
- MANUFATTI DEL DEMANIO
- ITINERARIO NAUTICO DELLA LIVENZA
- PAESAGGIO FLUVIALE LIVENZA E SECONDARI
- PERCORSI STORICI - VIA ANNIA
- SIC E ZPS
- BICI IN VACANZA
- ZONE UMIDE
- STRADA DEL VINO
- BOSCHI - AREE NATURALISTICHE
- FASCIA 500m
- PAESAGGIO DELLE ACQUE FLUVIALI
- PAESAGGIO PEDEMONTANO RISORGIVE
- PAESAGGIO DELLA BONIFICA E LAGUNARE

2 - COMMERCIO E SERVIZI

- APPRODI
- CANTINE
- APPRODI IN PROGETTO
- BED AND BREAKFAST
- UFFICIO TURISTICO
- ALBERGHI
- PONTE
- TRATTORIE E RISTORANTI
- FARMACIE
- AZIENDE AGRICOLE CON VENDITA
- RIPARAZIONE BICICLETTE
- MERCATINO ANTIQUARIATO
- STAZIONI
- BILANCIA DA PESCA
- AGRITURISMI
- AREE ATTREZZATE

3 - SPORTIVA

- LAGHETTI PESCA SPORTIVA
- NOLEGGIO BICICLETTE
- NOLEGGIO CANOE
- NOLEGGIO NAUTICO
- MANEGGIO

4 - EVENTI FOLKLORISTICI

CAORLE - FESTA MADONNA DELL'ANGELO - Luglio
CAORLE - FESTA DEL MARE - Agosto
CAORLE - REGATA SUI TVEDOT CUP - Giugno
TORRE DI MOSTO - SETTIMANA DELL'ANGUILLA Maggio
TORRE DI MOSTO - FESTA DEL PESCE FRITTO - Ultima Domenica
S. STINO DI LIVENZA - FESTEGGIAMENTI
Settembre
S. STINO DI LIVENZA - FESTA DEL PANE - Ottobre
S. STINO DI LIVENZA - FESTA SAPORI E COLORI AUTUNNALI
Novembre
S. STINO DI LIVENZA - PREMIO LETTERARIO "NOVENTA PIAVE/LITO"
Novembre

INFRASTRUTTURE

- AUTOSTRADE
- FERROVIA
- STRADE STATALI/REGIONALI

Provincia di Venezia

Provincia di Treviso

Provincia di Pordenone

VENEZIA ORIENTALE VeGAL Veneziano Orientale

Progetto interprovinciale per la realizzazione di itinerari turistici lungo il fiume Livenza denominato "GIRALIVENZA"

Provincia di Venezia, Comuni di: Ceggia, S.Stino di Livenza, Torre di Mosto, Caorle

Provincia di Treviso, Comuni di: Gaiarine, Portobuffolè, Mansuè, Meduna di Livenza, Sorgo e Monticano, Motta di Livenza

Provincia di Pordenone, Comuni di: Polcenigo, Caneva, Sacile, Fontanafredda, Brugnera, Prata di Pordenone, Pasiano di Pordenone

Arch. Roberto Pescarolo

MANIC
studio di architettura associato
architetti Mariangela e C. Manfrin

Dott. Agr. Paolo Zilotto

13
giugno
2011

1: 25.000

PROVINCIA DI VENEZIA - PROGETTO