| COMMITTENTE | GRUPPO DI PROGETTO | NOME DEL PROGETTO | TITOLO ELABORATO | N° TAVOLA | VERSIONE/DATA |
|---|---|---|---|---|---|
| **Comune Quinto di Treviso**<br>Piazza Roma, 2<br>31055 Quinto di Treviso (TV)<br>Tel. 0422.472.311 | Maurizio Lozzi - *agronomo*<br>Viale della Repubblica, 19/c - 31020 Villorba (TV)<br>Francesco Zanin - *ingegnere*<br>Augusto Zanolin - *geometra*<br>Laura Bosi - geologo<br>Giulio Durante - *forestale* | **GiraSile**<br>**"la Via dei Mulini"**<br>ITINERARIO CICLOPEDONALE E FLUVIALE LUNGO IL SILE<br><br>PROGRAMMA LEADER PLUS<br>GAL VENEZIA ORIENTALE | **VARIANTE n° 1**<br>**Tipologie di intervento**<br>**"Quinto"** | **1.2**<br>Scala<br>1:5.000 | 20 Novembre<br>2007 |

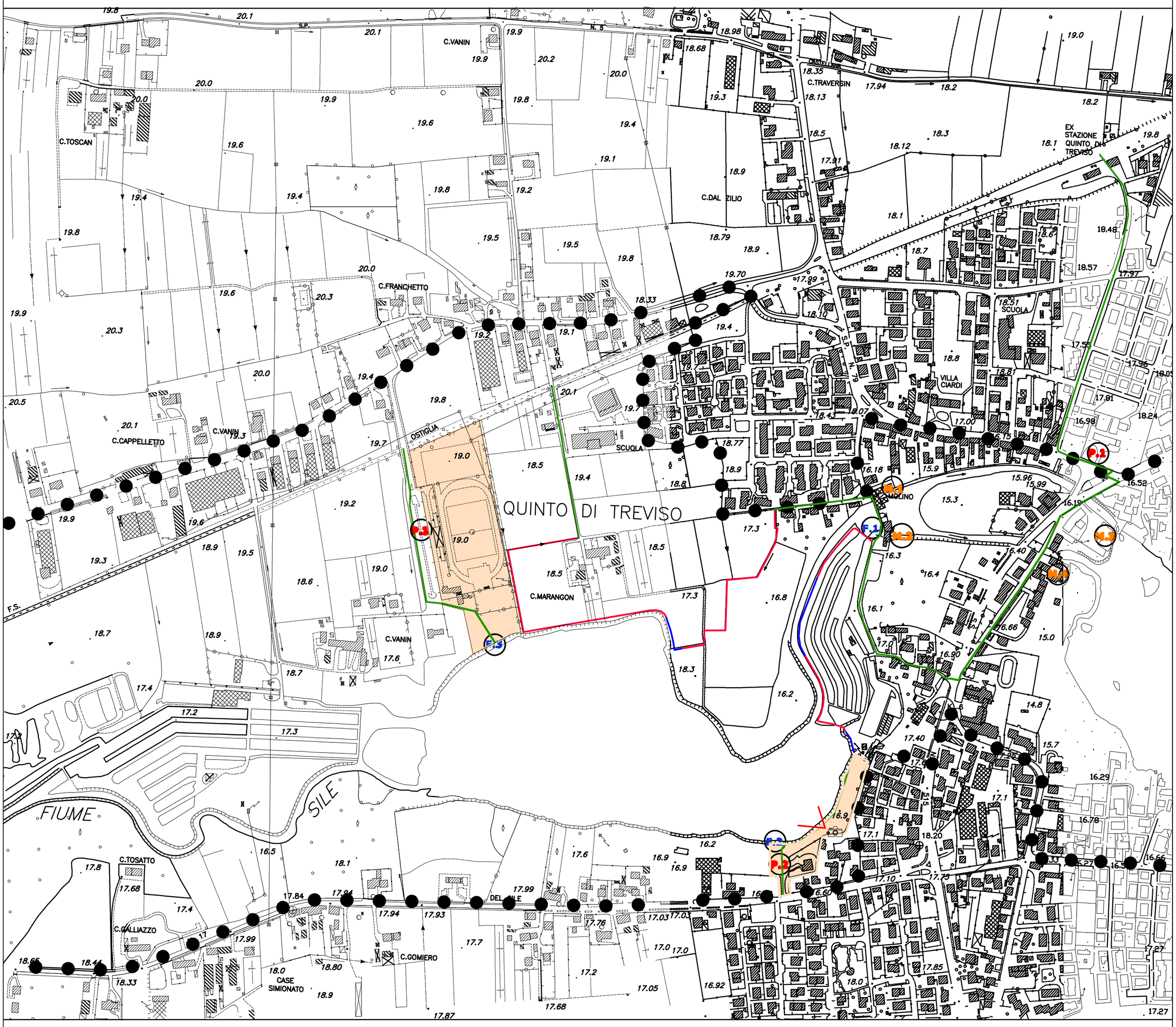


# LEGENDA:

***Tracciati***

- Tracciato su proprietà o viabilità comunale
- **Tracciato su proprietà privata da acquisire**
- Tracciato su area demaniale

***Ambiti territoriali***

- Area Parco Sile
- **Area di sosta e a verde di proprietà Comunale**

***Parcheggi***

- P.1 "Sede Municipale" -P.zza Roma
- P.2 "Piazzale degli Alpini"
- P.3 "Impianti sportivi" - Via Tenni

***Punti di attracco fluviali***

- F.1 "Via Rosta"
- F.2 "Piazzale degli Alpini"
- F.3 "Impianti sportivi"

***Mulini***

- M.1 Mulino Rachello
- M.2 Mulino Favaro
- M.3 Mulino Grendene
- M.4 Mulino Bordignon